

**44**  
ANNI



**CARGO**®  
TRASPORTO E DISTRIBUZIONE ENERGIA



L'azienda

CARGO®

TRASPORTO E DISTRIBUZIONE ENERGIA

## PIÙ VALORE, GIORNO DOPO GIORNO

44  
ANNI

Fondata il 4 ottobre 1984 dall'Amministratore Unico Michele Giardiello, Cargo S.r.l. è oggi una realtà consolidata nel panorama nazionale, specializzata nella progettazione, costruzione e manutenzione di elettrodotti per bassa (BT), media (MT) e alta tensione (AT).

Grazie ad un solido know-how ingegneristico, realizziamo progetti EPC su larga scala nel settore delle energie rinnovabili, tra cui parchi eolici e fotovoltaici. Inoltre, ci distinguiamo per l'**adozione di tecnologie all'avanguardia** come il metodo NO-DIG e tecnologia Trenchless che ci consentono di eseguire scavi a basso impatto ambientale, minimizzando disagi e rispettando l'ecosistema. Cargo S.r.l. non è solo un'azienda: è un partner strategico, affidabile e orientato al futuro. Connettiamo energia, alimentiamo progetti, costruiamo soluzioni. Insieme.

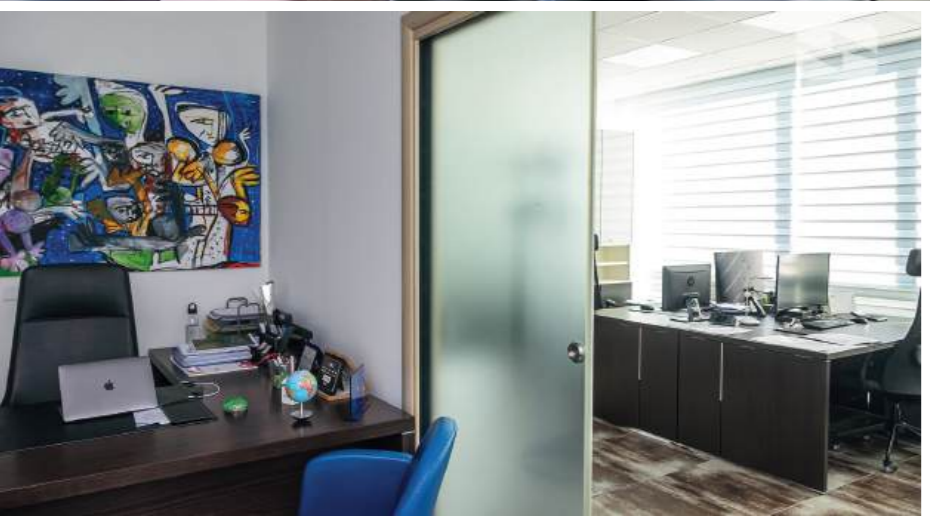
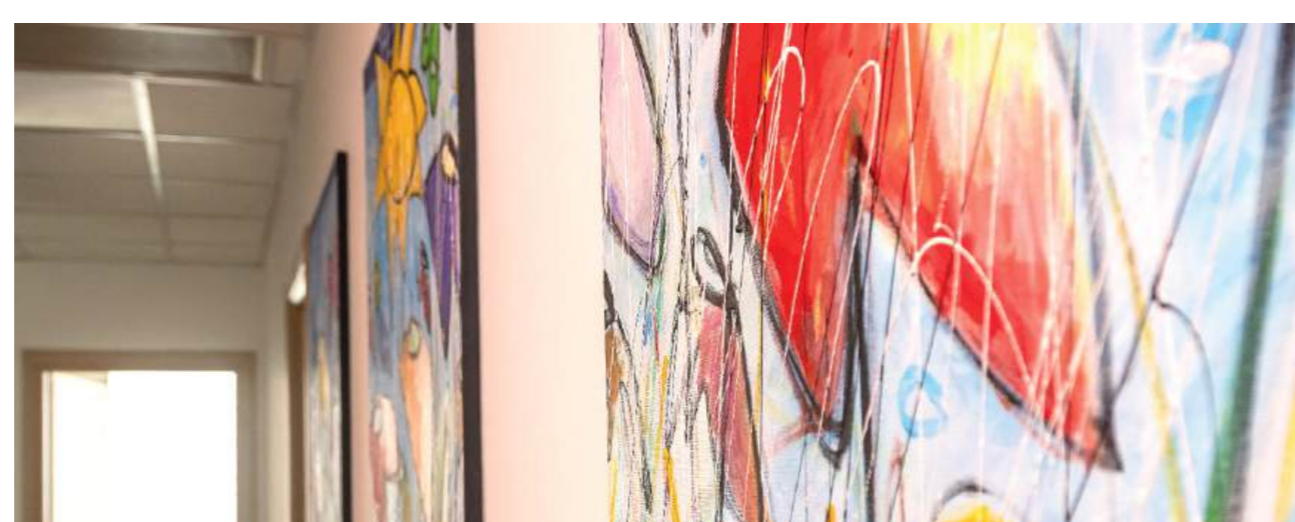



# INSIEME, L'ENERGIA CHE CONTA

Con oltre 250 professionisti qualificati e un parco mezzi composto da più di 250 unità tra veicoli specializzati ed escavatori, garantiamo efficienza operativa e massima affidabilità in ogni progetto. Il nostro impegno si riflette in un fatturato superiore a € 100.000.000 nell'ultimo quinquennio, testimonianza tangibile della fiducia che i nostri clienti continuano a riporre in noi.

Le persone



# SOLUZIONI E SERVIZI



## Progettazione

Siamo specializzati nello sviluppo di progetti per linee elettriche in cavo a Bassa (BT), Media (MT) e Alta Tensione (AT), coprendendo tutte le fasi dallo studio di fattibilità al progetto esecutivo.



## Gestione EPC

Progettazione e realizzazione di impianti fotovoltaici chiavi in mano. Utilizzo di tecnologie all'avanguardia per massimizzare l'efficienza energetica. Gestione completa del progetto, dalla fase di studio di fattibilità alla messa in esercizio.



## Soluzioni tecniche

A seconda delle esigenze specifiche di ogni linea, proponiamo soluzioni per punti singoli del tracciato che includono la progettazione di attraversamenti con tecniche trench-less e il calcolo strutturale di manufatti in C.A. e carpenterie in acciaio.



## Opere civili

Curiamo la realizzazione dei manufatti che ospitano i giunti e le strutture di sostegno delle terminazioni della linea.



## Definizione tracciato

Questa fase comprende la definizione del tracciato, considerando i sottoservizi esistenti e un'analisi dettagliata delle caratteristiche ambientali dell'area d'intervento. Questo è seguito dalla preparazione di planimetrie catastali e di un piano particellare.



## Gestione sottoservizi

L'attraversamento di infrastrutture, come ferrovie, sottopassi o arterie ad alta intensità, viene gestito attraverso la predisposizione di sezioni tipologiche di posa, profili altimetrici longitudinali e sezioni trasversali.



## Attività complementari

Gestiamo tutte le attività collaterali come rilievi topografici, mappature con georadar, indagini geologiche, caratterizzazione di terre e rocce da scavo e interfacciamo con enti gestori di infrastrutture o servizi interferenti, gestendo rapporti con amministrazioni e autorità competenti.



## Pronto interventi

In caso di emergenza, interveniamo per la riparazione di guasti sui cavidotti, inclusa la sostituzione di tratti di cavo, rimozione delle linee in cavo e attività preliminari alla sostituzione di giunzioni e terminali dei cavi.

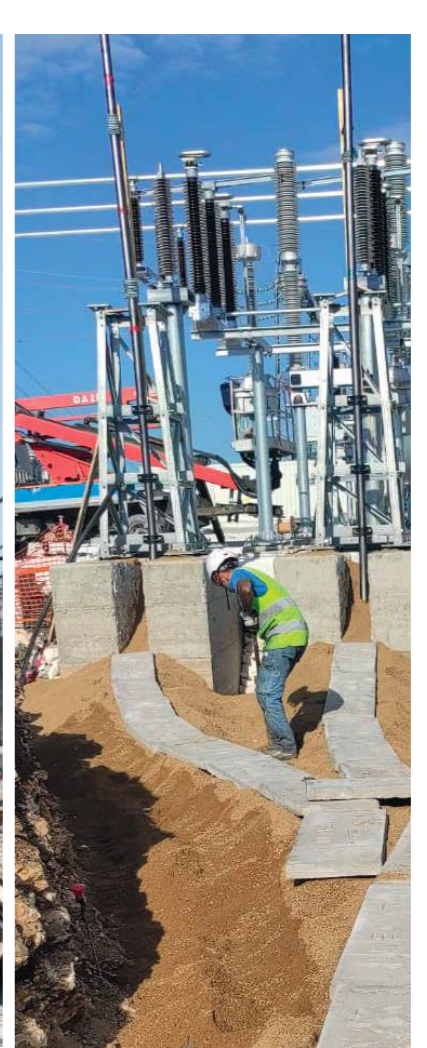

Soluzioni  
e servizi





# Risultati

## TRAGUARDI

Nel quinquennio 2018-2024, Cargo S.r.l. ha superato con orgoglio la soglia dei € 100.000.000 di fatturato, un risultato che riflette una visione strategica chiara e l'impegno incessante del nostro team. Abbiamo puntato sull'innovazione tecnologica e sulla formazione continua del personale, migliorando l'efficienza operativa e la qualità dei servizi offerti. La nostra rete di clienti e partner si è ampliata, rafforzando la nostra presenza nel

settore delle fonti rinnovabili e delle reti di distribuzione energetica. Questo traguardo è per noi un punto di partenza: continuiamo a investire nel futuro, sviluppando soluzioni sempre più avanzate e sostenibili, pronti a

cogliere nuove sfide e a creare valore duraturo per i nostri partner.

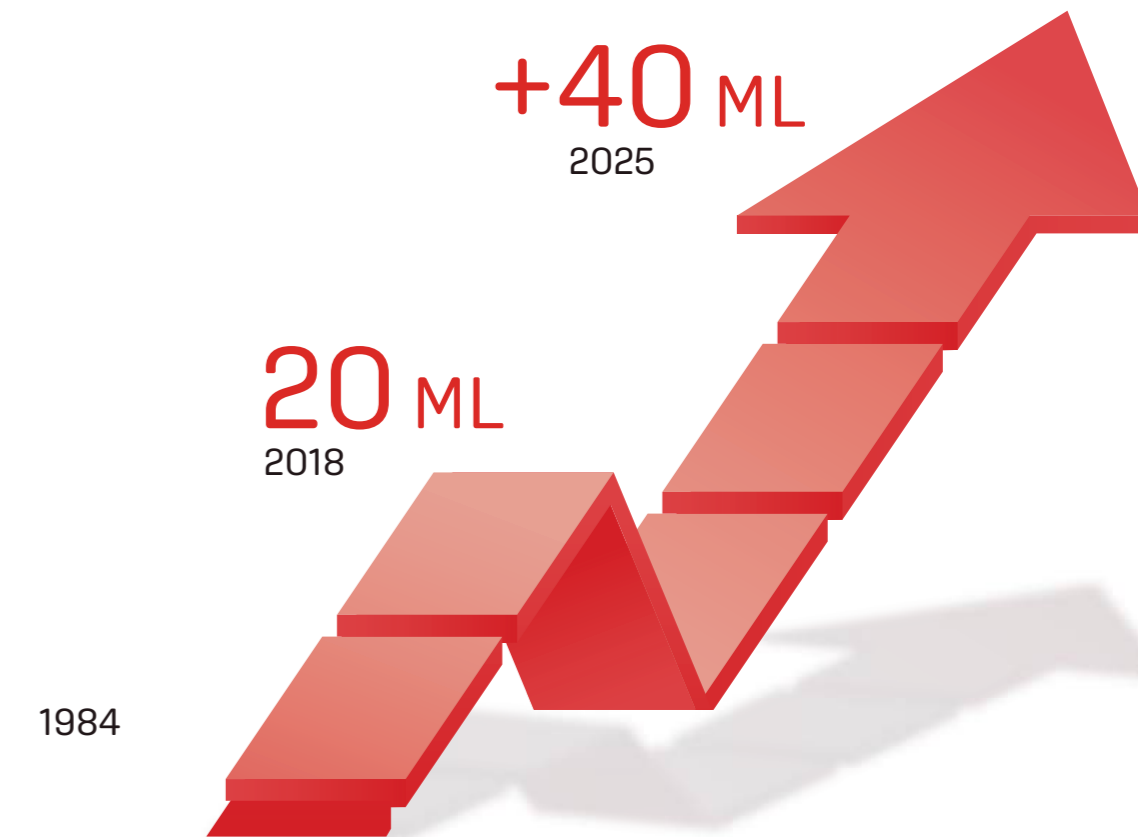

# PRESENZA SUL TERRITORIO

Con una struttura logistica che copre **più di 10 regioni italiane** ed estende la sua operatività su tutto il territorio nazionale, Cargo S.r.l. è in grado di rispondere con tempestività e competenza alle esigenze dei clienti in qualsiasi contesto geografico. La combinazione di **competenze tecnologiche avanzate e una profonda conoscenza delle realtà locali** ci consente di garantire interventi mirati e di alta qualità. Il nostro personale altamente qualificato, supportato da mezzi e strumenti all'avanguardia, è pronto ad operare anche in condizioni estreme, assicurando soluzioni efficaci e affidabili.

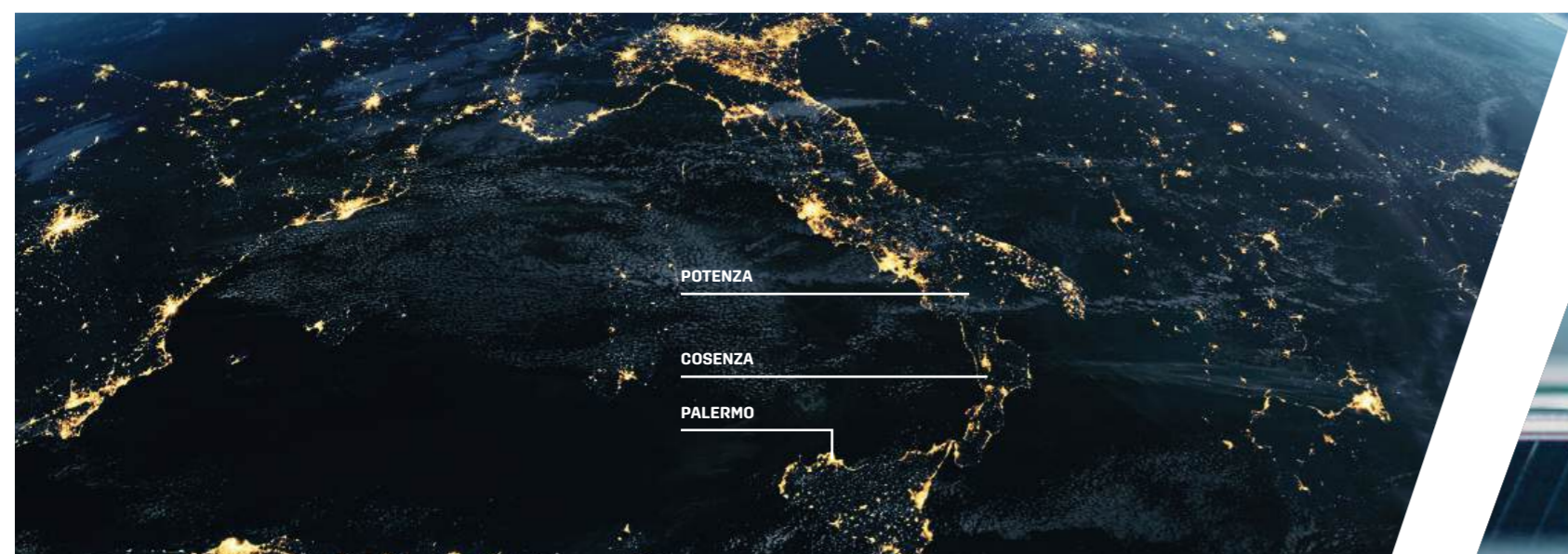

**250+**

Maestranze altamente specializzate



**100**

ore di formazione ed informazione annue ad personam



**80.000**

chilometri di elettrodotti realizzati e mantenuti



**500**

ore annue di pronto intervento su reti elettriche



# CASE HISTORY

Storie di successo delle grandi aziende e dei partner tecnologici che hanno scelto di affidarsi a noi e alla nostra professionalità.

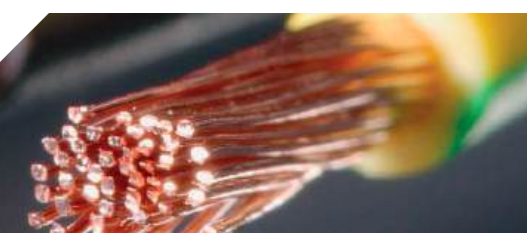



# FLOTTA AZIENDALE

Pronti ad ogni sfida di lavoro. Essere competitivi vuol dire avere dei mezzi idonei alle attività operative da svolgere. Il nostro è un parco macchine delle migliori case costruttrici su cui contare.

**250+**  
Mezzi

**KOMATSU**

**Kubota**

**TAKEUCHI**  
*From World First to World Leader*

**IVECO**



**HD HYUNDAI**  
CONSTRUCTION EQUIPME

**EUROCOMACH**

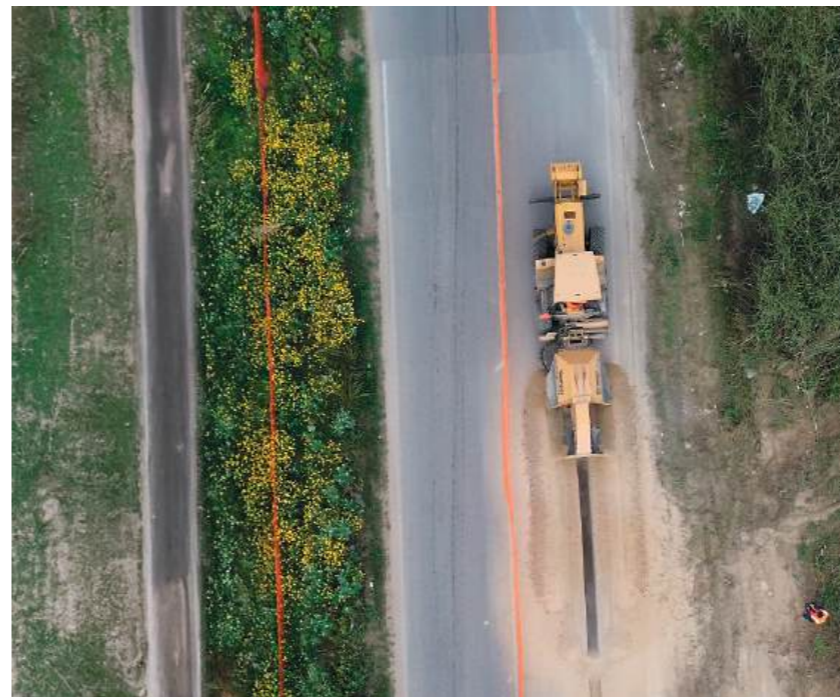



## PERFORAZIONI CON TECNOLOGIA NO DIG E SCAVI TRENCHLESS

---

Grazie alle competenze acquisite nel tempo, l'azienda si è specializzata nella realizzazione di scavi con tecnologia No - Dig Vermeer, permettendo di realizzare infrastrutture sotterranee, a basso impatto ambientale, senza necessità di scavi a cielo aperto.



# SISTEMA DI RICERCA GUASTI CAVI MT / BT

Forti di un costante impegno nello sviluppo di nuove attività specialistiche nel settore elettrico, l'azienda è dotata di **n. 3 laboratori** mobili con sistema **Centrix** per l'individuazione di guasti e diagnosi su elettrodotti BT/MT.

**sebaKMT**  
by Megger®

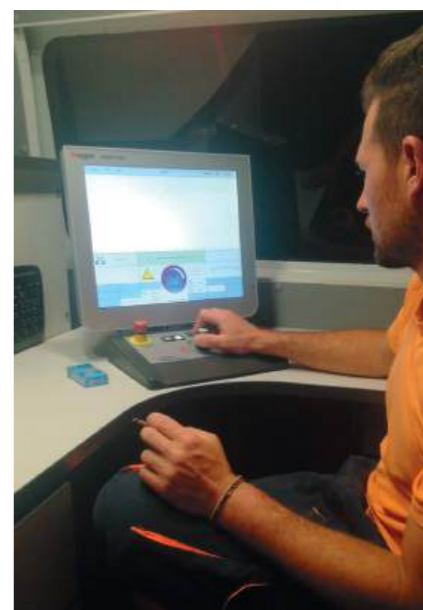

# IL SISTEMA DI QUALITÀ CERTIFICATO

Qualità, Sicurezza e Ambiente

L'ottimizzazione economicamente sostenibile dei processi aziendali, compatibilmente con la salvaguardia dell'ambiente, della sicurezza, della salute dei lavoratori, sono tra gli obiettivi del Gruppo Cargo. I principi della politica e la gestione dei processi aziendali sono verificati con periodicità coerentemente con gli obiettivi e gli indirizzi del Gruppo.



DIN EN ISOP 9001:2015



ATTESTATO QUALIFICAZIONE



UNI EN ISO 140001:2015  
UNI ISO 45001:2018

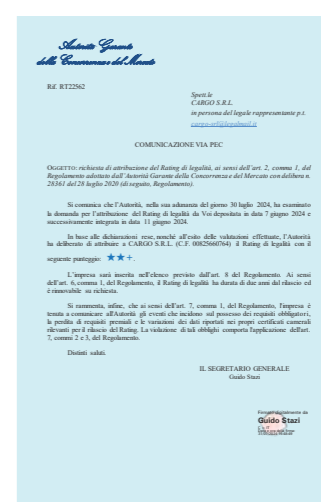

RATING DI LEGALITÀ



EM ISO 37001:2016



EN ISO 50001:2018

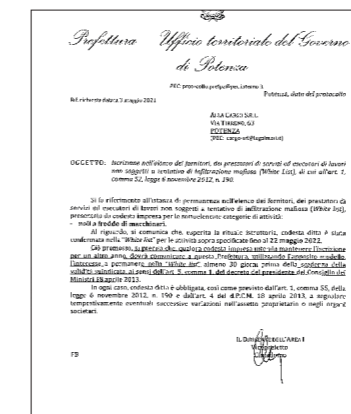

SA 8000:2014



CAMPIONI DELLA CRESCITA



ISO 9001:2015



e-distribuzione

LESC 05 / LESC 01

 **Terna**

LESC 08

Qualificazioni

# LA CERTIFICAZIONE SOA

L'Attestazione SOA è la certificazione obbligatoria per la partecipazione a gare d'appalto per l'esecuzione di necessario e sufficiente a comprovare, in sede di gara, la capacità dell'impresa di eseguire, direttamente o in subappalto, per opere pubbliche di lavori; essa attesta e garantisce il possesso da parte dell'impresa del settore delle costruzioni di tutti i requisiti previsti dalla attuale normativa in ambito di Contratti Pubblici di lavori.

**CQOP SOA**  
 COSTRUTTORI QUALIFICATI OPERE PUBBLICHE

Attestazione di Qualificazione all'esecuzione di lavori pubblici nelle categorie:

**OG9 Classe II** relativa alla realizzazione di "impianti per la produzione di energia elettrica" - **OG10 Classe VIII** relativa alla realizzazione di "impianti per la trasformazione alta/media tensione e per la distribuzione di energia elettrica in corrente alternata e continua ed impianti di pubblica illuminazione" - **OS35 classe III** "interventi a basso impatto ambientale" (cert. N. 43959AL/10/00)



**CARGO**®

TRASPORTO E DISTRIBUZIONE **ENERGIA**

Viale del Basento, 114 B - Potenza

Tel. 0971 472502  
info@cargosrl.it

[www.cargosrl.it](http://www.cargosrl.it)